

*Deutscher Bauernbund e.V.*

**DBB**

**Lehrausbildung**

**Hofnachfolge**

**Existenzgründungsbeihilfe  
Junglandwirteförderung**

# Abgeschlossene Verträge Landwirte nach Vorbildung (absolut)

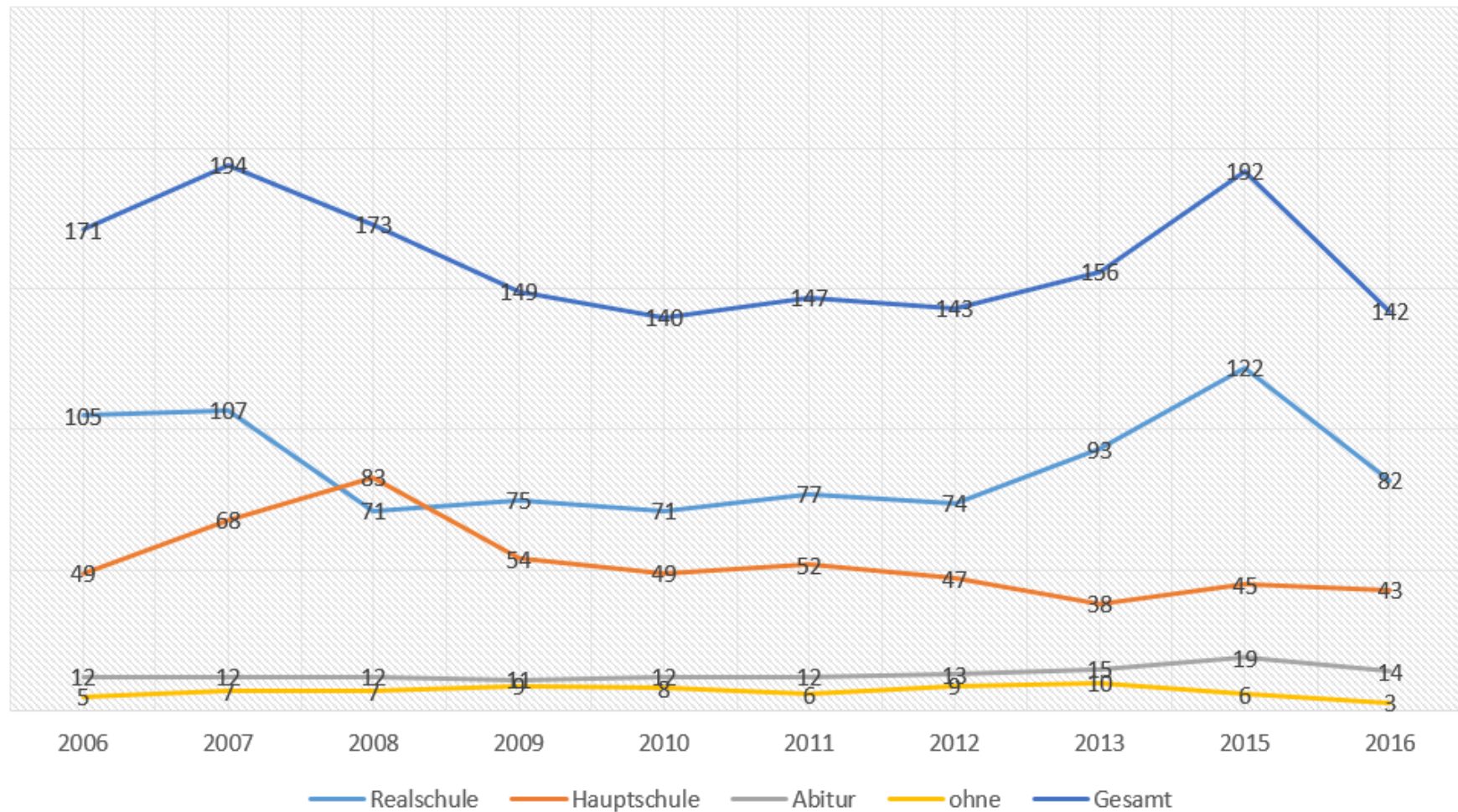

# Abgeschlossene Verträge Landwirte nach Vorbildung (prozentual)

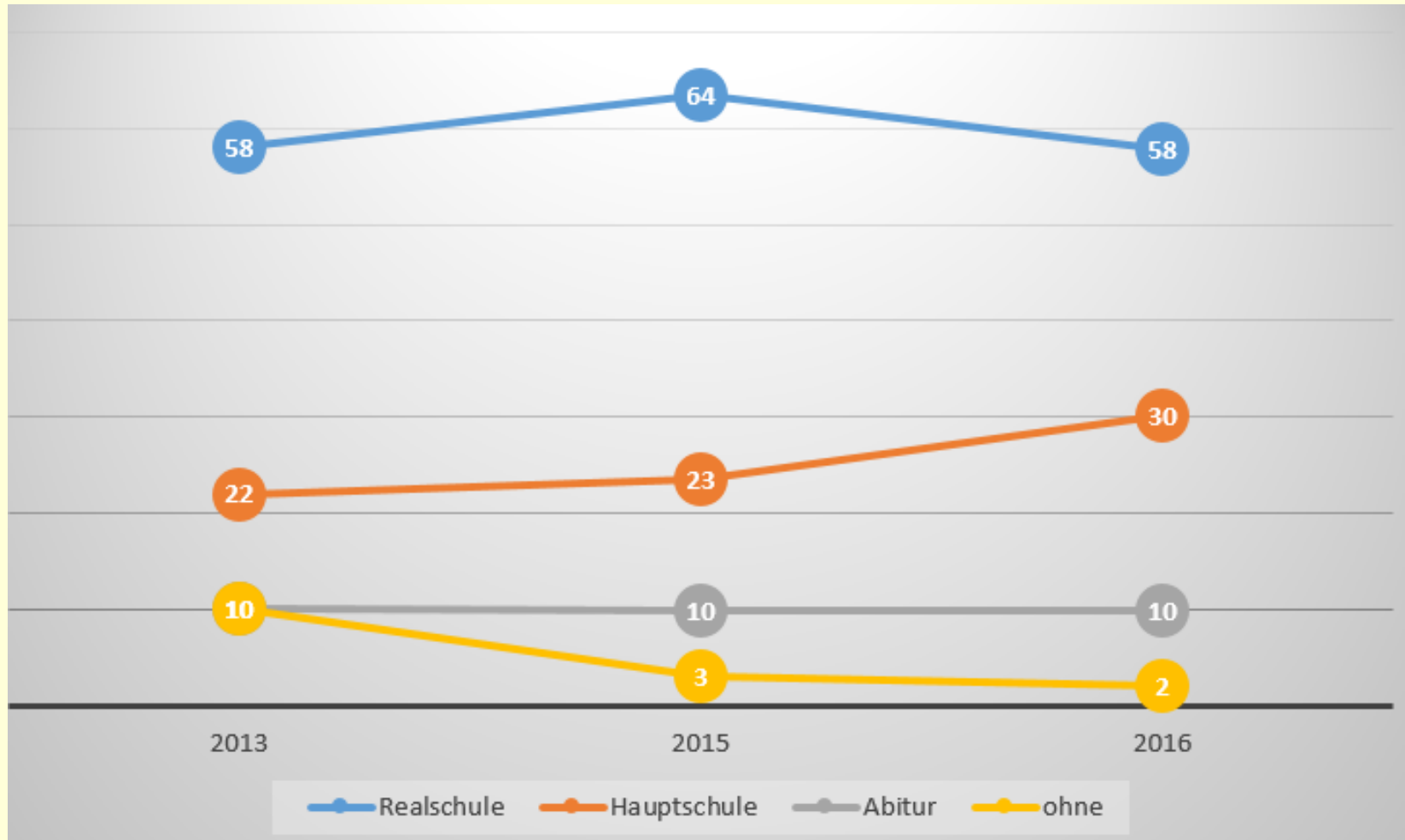

# Abgeschlossene Verträge Forstwirte nach Vorbildung (prozentual)

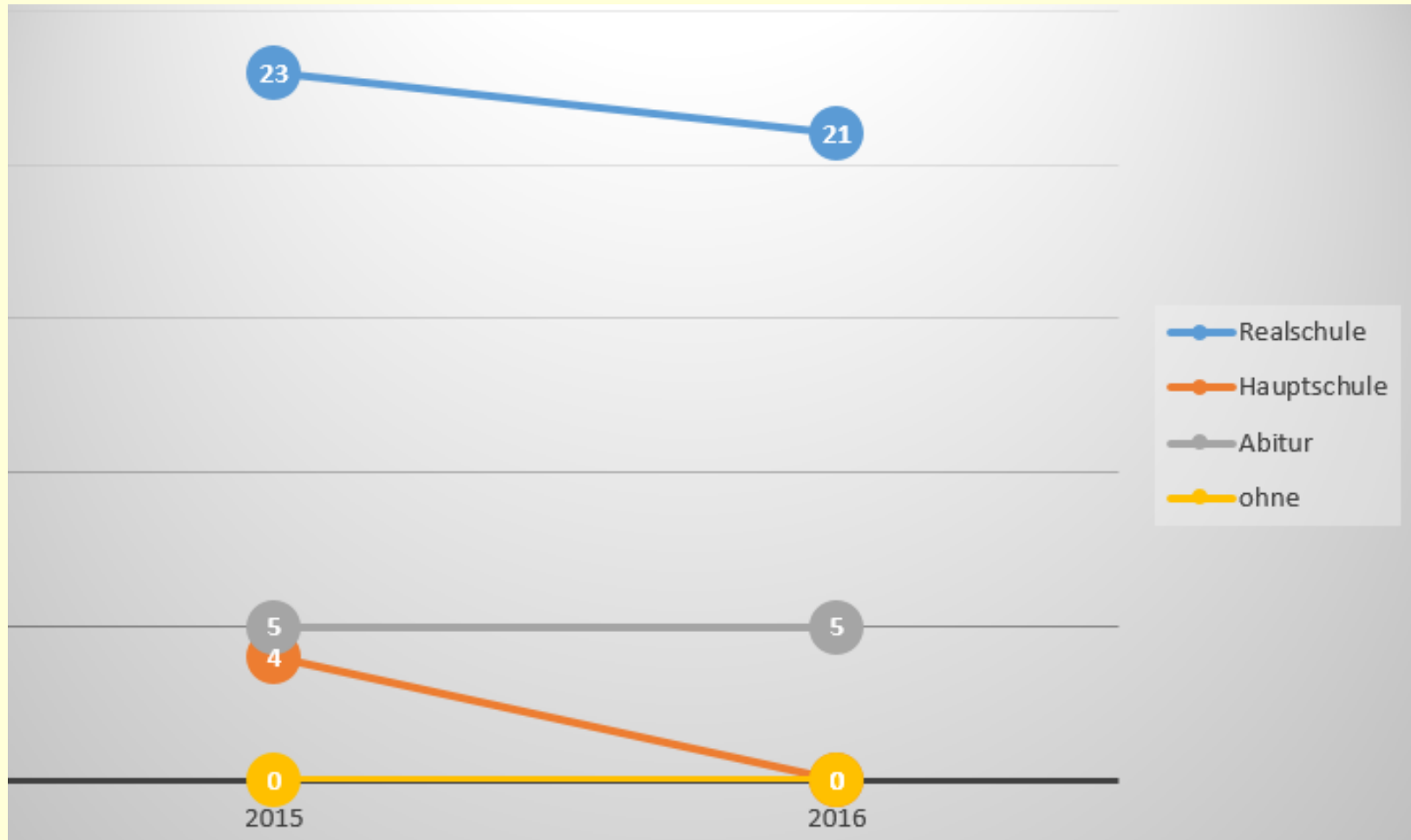

# Endgültig nicht bestandene Abschlussprüfungen Landwirte (prozentual)

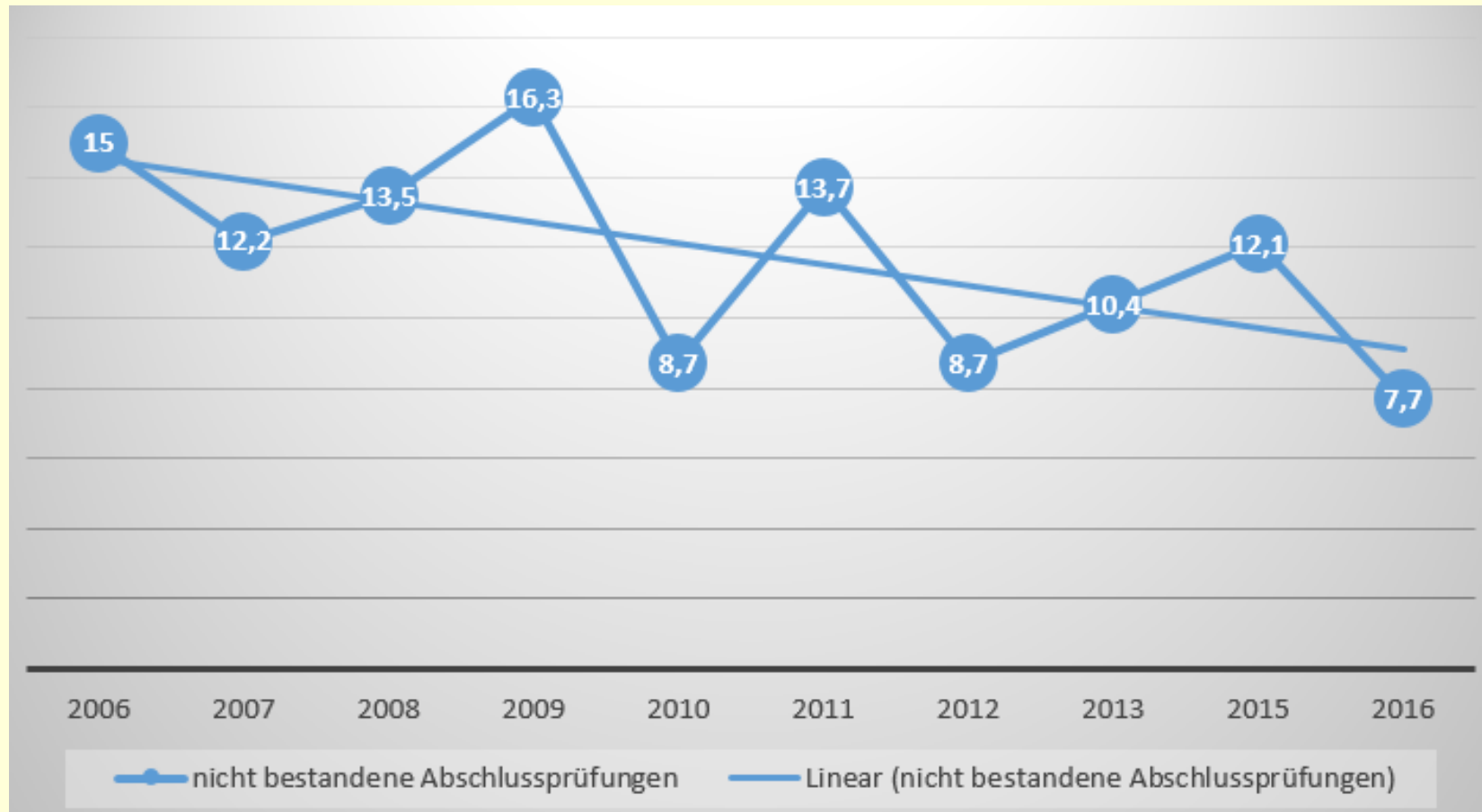

# Fachschule für Landwirtschaft Haldensleben

landwirtschaftliche Ausbildung seit 1906



- hat eine Basisfunktion im Bereich der landwirtschaftlichen Aus- und Weiterbildung im
  - Bereich der Fortbildungslehrgänge
    - Vorbereitungskurs auf die Prüfung zum Landwirtschaftsmeister
    - Vorbereitungskurs auf die Ausbildereignungsprüfung
    - Sachkundenachweis Pflanzenschutz
    - IT Kurse für praktische Landwirte
  - Bereich der Bildungslehrgänge
    - Fachschulausbildung
    - Meisterausbildung
    - Studium
      - Fachhochschule
      - Universität

# Demografische Situation Lehrerschaft in Haldensleben

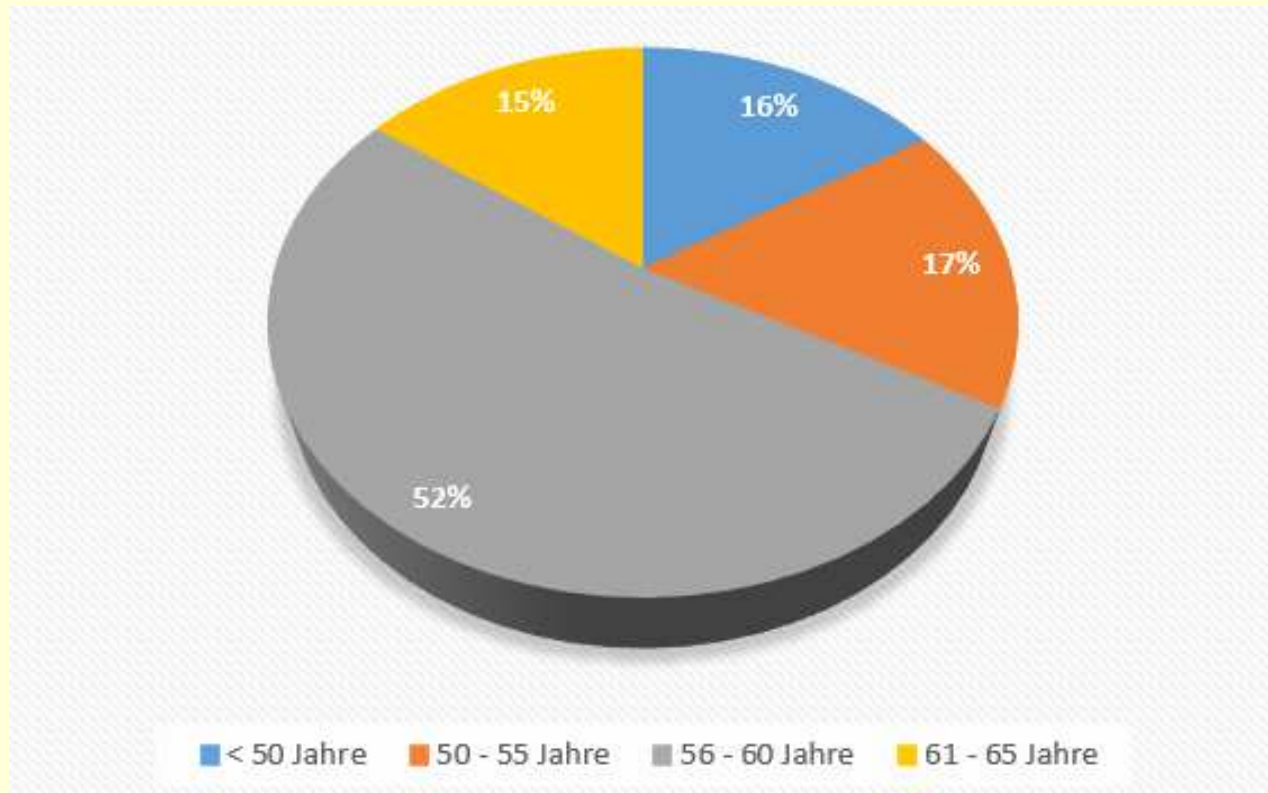

❖ Aktuell sind drei neue Stellen ausgeschrieben

# Absicherung des Wissensstandes der Lehrerschaft

- Fortbildungsprogramm der vorhandenen Lehrkräfte
  - Prüfung länderübergreifender Möglichkeiten
  - derzeit → Eigenmotivation der Lehrerschaft
- Lehrerausbildung
  - laufbahnrechtliche Vorschriften wie für Lehrer im Sekundarbereich II der allgemein bildenden Schulen
    - Abgeschlossenes Lehramtsstudium mit 2 Fächern & Praxisjahr zzgl. Referendariat
- Forderung nach agrarwissenschaftlichen Studium und pädagogischer Zusatzausbildung ist demnach nicht ausreichend...



# Staatlich geprüfter Wirtschaftser 1-jährige Ausbildung /Meister

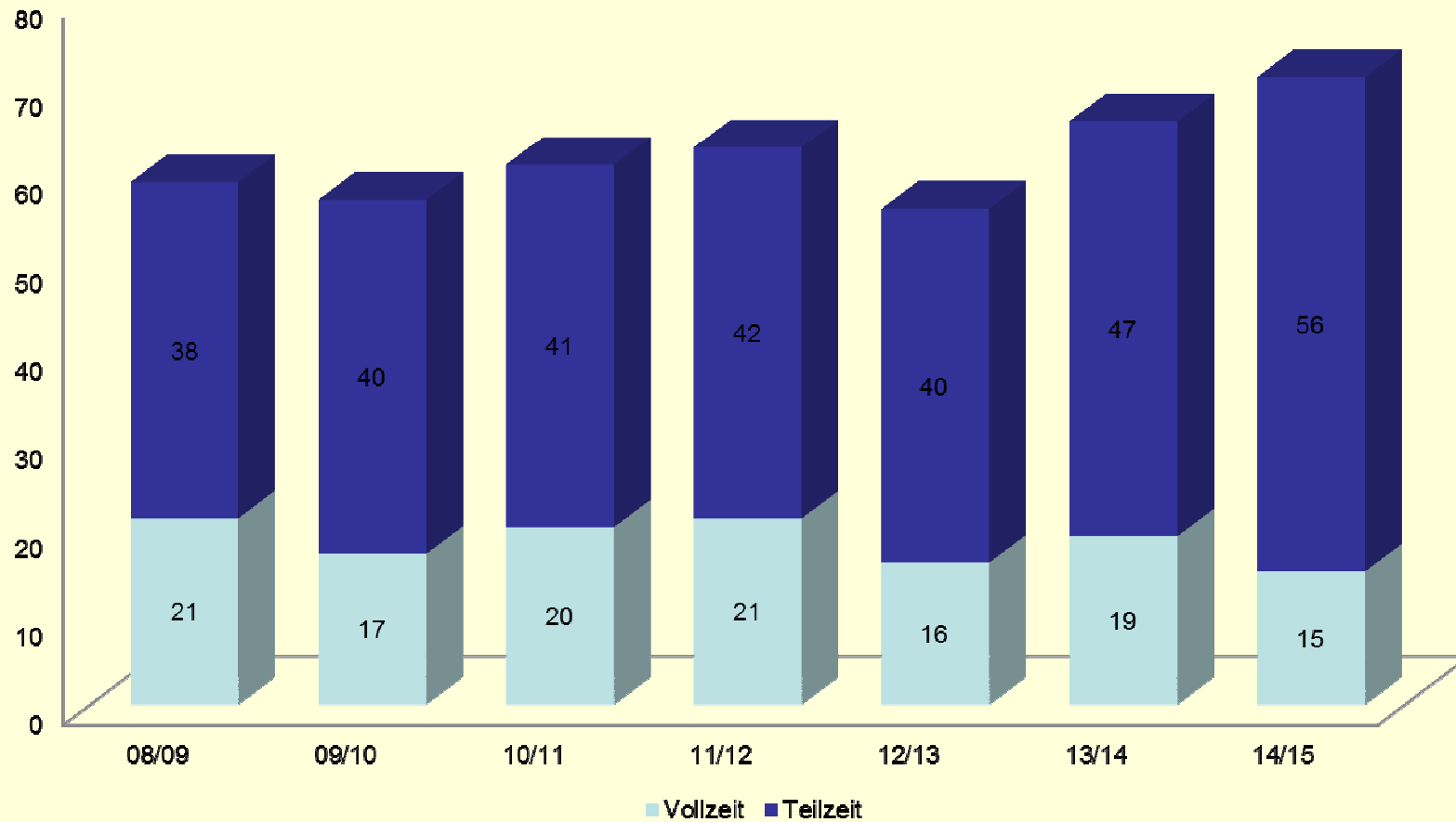

# Staatlich geprüfter Agrarbetriebswirt

## 2-jährige Ausbildung

(Betriebsleiter mit Ausbildungsberechtigung bzw.  
Fachhochschulreife)

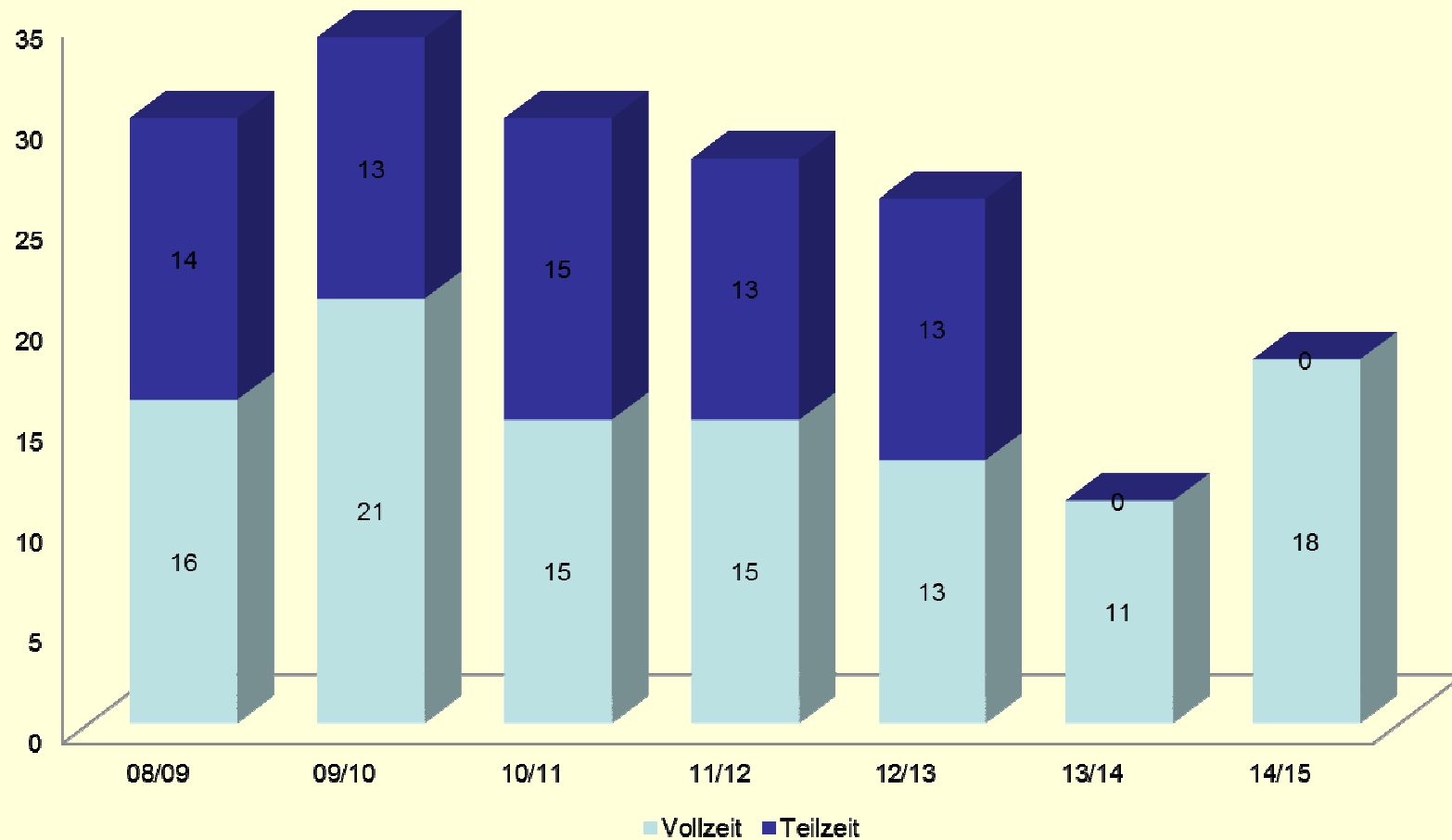

## Die letzte offizielle Abfrage zur Hofnachfolge war innerhalb der Landwirtschaftszählung 2010

	Einzelunternehmen	
	im Haupterwerb	im Nebenerwerb
Gesamtanzahl der Einzeluntern.	1.413	1.387
davon mit Betriebsinhaber über 45 Jahre	1.007	1.030
- davon mit Hofnachfolge	392	243
- keine bzw. ungewisse Hofnachfolge	615	787

*Quelle : Landwirtschaftszählung 2010*

## Hofnachfolge in Haupt- und Nebenerwerbsbetrieben nach Größenordnung und mit Betriebsleitern über 45 Jahre

LF in ha	Anzahl EU im Haupterwerb	mit Hofnachfolge	Anzahl EU im Nebenerwerb	mit Hofnachfolge
unter 5	72	15	106	25
5 - 10	55	.	219	.
10-20	69	15	227	42
20-50	104	27	249	54
50-100	146	40	121	39
100-200	194	73	74	34
200-500	291	169	29	13
500-1000	71	.	5	.
> 1000	5	.	-	-

Legende: . = Zahlenwert unbekannt oder geheim zu halten  
 - = Zahlenwert genau Null

Quelle : Landwirtschaftszählung 2010

## **Verbandsinterne Befragung (2012)**

- **Alle Befragten haben Kinder; 66 % mehr als 1 Kind**
- **13 % der Befragten haben keinen Hofnachfolger, dav. will die Hälfte den Hof verkaufen; die andere Hälfte an einen weiteren Verwandten übergeben**
- **Bei 87 % der Befragten ist mind. ein Hofnachfolger vorhanden, davon kommen bei 37 % sogar zwei potentielle Hofnachfolger in Frage**

**davon:**

- **33 % der Hofnachfolger arbeiten bereits auf dem Hof**
- **22 % befinden sich in der Ausbildung**
- **8 % arbeiten in einem landwirtschaftlich ähnlichem Bereich (z.B. Landhandel)**
- **bei 22 % kann aufgrund des Alters der Kinder (jünger als 12 Jahre) noch keine Aussage getroffen werden; bzw. ist die Hofnachfolge innerhalb der Familie noch ungeklärt**

# EXISTENZGRÜNDUNGSBEIHILFE

## JUNGLANDWIRTE *(QUELLE: MULE, 02/2017)*

**Erstmalige Niederlassung gefordert**

**Was ist erste Niederlassung?**

- **erstmalige Bewirtschaftung** eines landwirtschaftlichen Betriebes im **eigenen Namen und auf eigene Rechnung**
- Betriebsnachfolge zwischen **Ehepartnern oder Partnern** von **Lebensgemeinschaften oder Geschwistern** bzw. Teilnahme an einer Kooperation, die von Ehepartnern oder von Geschwistern geführt wird, **gilt nicht als erste Niederlassung**
- **maßgeblich für Zeitpunkt** erstmalige Bewirtschaftung: Informationen oder Bescheinigungen laut InVeKoS, Sozialversicherungsträger, Pacht- und Kaufverträge oder Finanzamt
- bei Personengesellschaften und juristischen Personen die **Betriebsaufnahme durch den Junglandwirt**
- Antragstellung muss **innerhalb von 24 Monaten** nach erstmaligen Niederlassung erfolgen

# EXISTENZGRÜNDUNGSBEIHILFE

## JUNGLANDWIRTE

### Nicht gefördert werden:

- Unternehmen mit **Kapitalbeteiligung öffentliche Hand mehr als 25 %**
- Unternehmen in **Schwierigkeiten**
- natürliche Personen über die ein **Insolvenzverfahren** beantragt oder eröffnet wurde
- Unternehmen, die **Rückforderungsanordnung** nicht Folge geleistet haben
- **Aktiengesellschaften**



# EXISTENZGRÜNDUNGSBEIHILFE

## JUNGLANDWIRTE

### Förderungseinschränkung:

- Förderung auf Kleinst- und kleine Unternehmen beschränkt  
weniger als 50 Mitarbeiter, max. 10 Mio. € Jahresumsatz oder  
weniger als 10 Mio. € Jahresbilanzsumme
- **Tierbestand höchstens 2,0 GVE** (Großvieheinheiten) je  
Hektar selbstbewirtschafteter Fläche
- **Prosperitätsgrenze**  
AFP : Summe der positiven Einkünfte (Prosperitätsgrenzen) des  
Zuwendungsempfängers und seines Ehegatten darf im Durchschnitt  
der letzten drei vorliegenden Steuerbescheide 170.000 Euro je  
Jahr bei Ledigen und 220.000 Euro je Jahr bei Verheirateten zum  
Zeitpunkt der Bewilligung nicht überschritten haben.
- **Standardoutput** des Betriebes muss **mindestens 25.000  
Euro pro Jahr** und darf **maximal 500.000 Euro pro Jahr**  
betragen.

# EXISTENZGRÜNDUNGSBEIHILFE

## JUNGLANDWIRTE

### Art, Umfang und Höhe der Zuwendung

Existenzgründungsbeihilfe	1. Jahr	35.000 €
	2. Jahr	
	3. Jahr	21.000 €
	4. Jahr	
	5. Jahr	14.000 €

- nach Hinweisen der KOM von 5 auf 3 Zahlungen abgesenkt
- Existenzgründungsbeihilfe bei mindestens 1 beschäftigten Voll-Arbeitskraft=> Kürzung, wenn Beschäftigung geringer
- erste Zahlung erfolgt nach Anzeige Beginn Umsetzung Geschäftsplan
- letzte Tranche hängt von ordnungsgemäßen Durchführung Geschäftsplan ab
- Zahlungen müssen in 5 Jahren abgeschlossen sein; Zeitraum beginnt mit der Bewilligung

# EXISTENZGRÜNDUNGSBEIHILFE

## JUNGLANDWIRTE

### Sonstige Förderbedingungen:

- **Geschäftsplan** muss eingereicht werden; Beginn Umsetzung 9 Monate ab Zeitpunkt Bewilligung
- **Hauptwohnsitz** und **Unternehmenssitz** in Sachsen-Anhalt
- **Qualifikationsanforderung** wie AFP

„Die berufliche Fähigkeit gilt grundsätzlich als nachgewiesen, wenn der Zuwendungsempfänger zum Zeitpunkt der Bewilligung einen **Abschluss in einem Agrarberuf** (anerkannter Ausbildungsberuf im Sinne des Berufsbildungsgesetzes) **und mindestens eine einjährige landwirtschaftliche Fachschule** erfolgreich abgeschlossen hat (Wirtschaftler). Liegt diese Voraussetzung zur Antragstellung nicht vor, muss diese innerhalb von 36 Monaten ab dem Zeitpunkt der Bewilligung vorgelegt werden.
- Bewilligungszeitraum beträgt maximal 5 Jahre
- Zuwendungsempfänger hat innerhalb von 18 Monaten ab dem Zeitpunkt der ersten Niederlassung die Bedingungen des aktiven Landwirts zu erfüllen.
- Gutachterausschuss